Every move I make 내 모든 삶의 행동

David Ruis

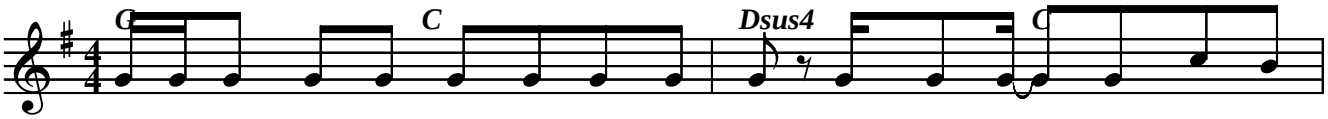

내 모 든 삶 의 행 동 주 안 에 주 님 안 에 있 네
Ev - 'ry move I make, I make in You. You make me move, Je-sus,

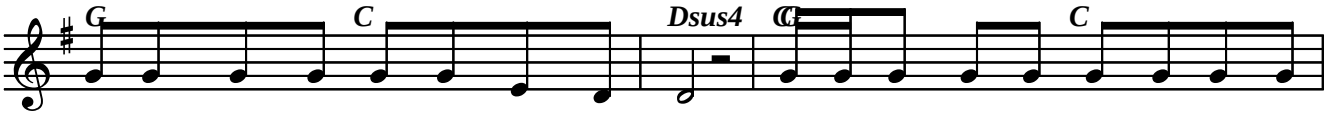

나 의 숨 쉬 는 순 간 들 도 내 모 든 삶 의 걸 음 주 안
ev-'ry breath I take, I breath in You. Ev - 'ry step I take, I take in

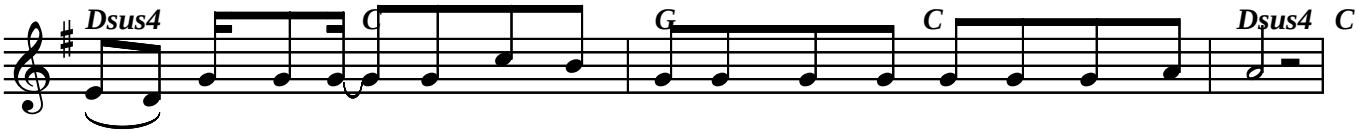

에 내 길 도 주 안 에 나 의 숨 쉬 는 순 간 들 도
You, You are my way, Je-sus, ev-'ry breath I take, I breath in You.

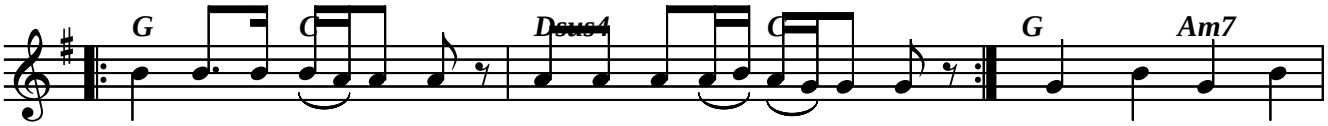

라 라 라 라 라 라 라 라 라 라 라 라 라 자 비 와 은
Na na na na na na na na na na na na na Waves of mer-cy,

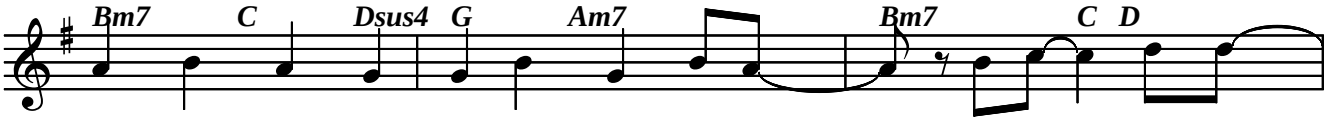

혜 의 물 결 어 디 서 나 주 얼 굴 보 네
waves of grace, - ev-'ry-where I look, I see Your face;

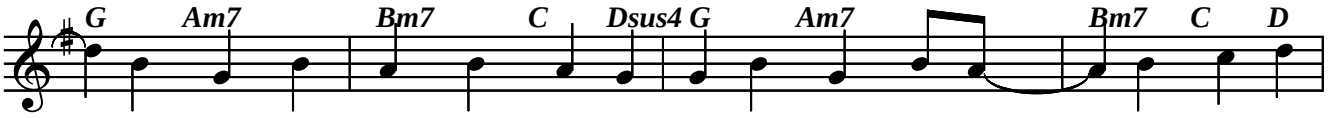

주 사 랑 날 붙 드 네 오 놀 라 운 주 님 의 사
You love has cap-tured me, - O, my god, this love, how can it

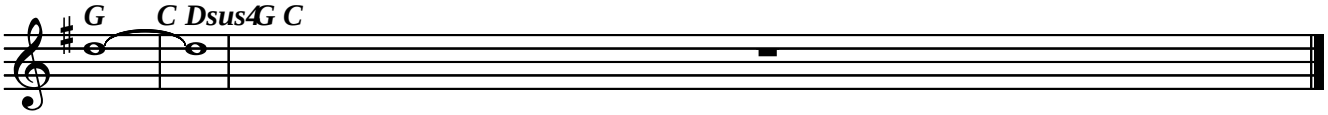

랑
be?